

# Automobiler.

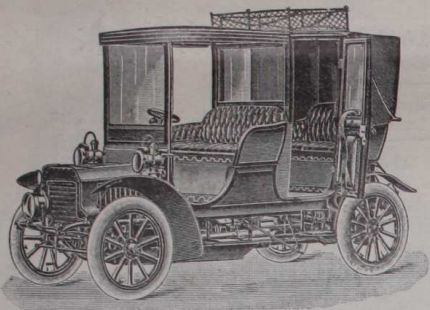

**Landeau.**

Prisen 5 % billigare än på Limusinen.

Med 15 hkr. 2 à 4 cyl. motor	Kr. 14,000	Med 35 hkr. 2 à 4 cyl. motor	Kr. 23,000
" 18 " " " " "	" 16,500	" 50 " packning	" 29,000.
" 28 " " " " "	" 19,000		

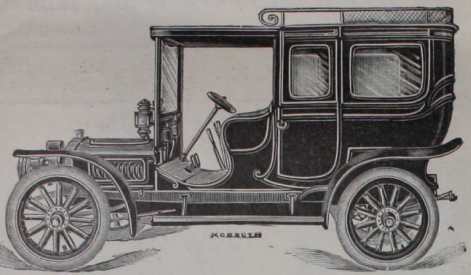

**Limusin.**

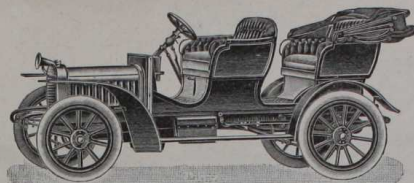

**Lätt 4-sitsig auto med 9 hkr. 2-cyl. motor. Kr. 6,000.**

Med ett säte (2-sitsig)	Kr. 5,000
" " " 6 hkr. motor	" 3,000
" " " 4 " " "	" 2,500.



**Amerikansk "TIP-TOP"**

med plats för 4 personer, 8 hkr. motor ... Kr. 3,300  
 " " " 2 " " " ... " 2,900.  
 (Vanligt pris 1,000 Kr. mer.)

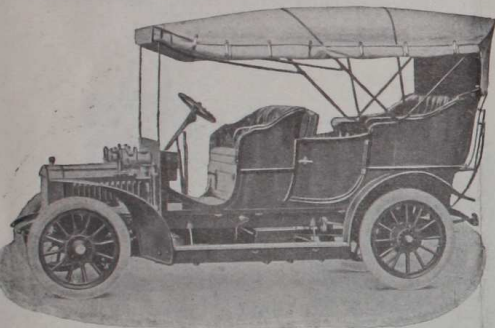

**Phaeton.**

15 hkr.	Kr. 12,000	28 hkr.	Kr. 18,000
18 " "	" 15,000	35 " "	" 22,000
22 " "	" 17,000	50 " "	" 26,000.

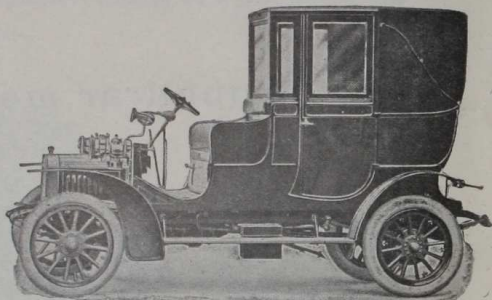

**Droskautomobil.**

15 hkr. 2 à 4 cyl. vertikal motor ..... Kr. 12,500.

Droskor med begagnade motor från 6,000 Kr.  
 Begagnade billigare.



**Omnibus (kan äfven användas såsom lastvagn) Kr. 6,500 à 12,500.**



**Voiturette 1,800 à 2,500 Kr.**

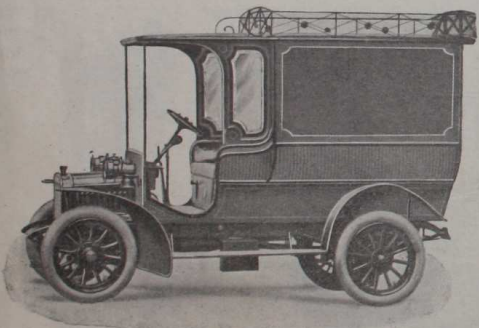

**Paketvagnar.**

Med 2- à 4-cylindrig 15 hkr. motor 12,000 Kr.  
 Enklare paketvagnar från Kr. 4,000.

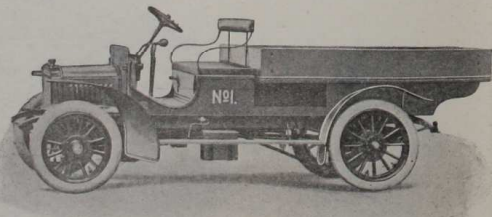

**Lastvagnar**

från 4,500 à 18,000 Kr. med gummi- och järnringar.  
 Begagnade lastvagnar till låga priser ofta på lager.  
 Uppgif hvad som önskas och offert lämnas.

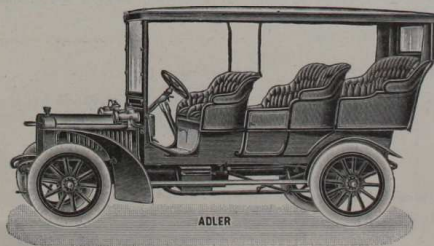

**ADLER**

**Sexsitsig Tonneau.**

Samma priser som på Limusinen.

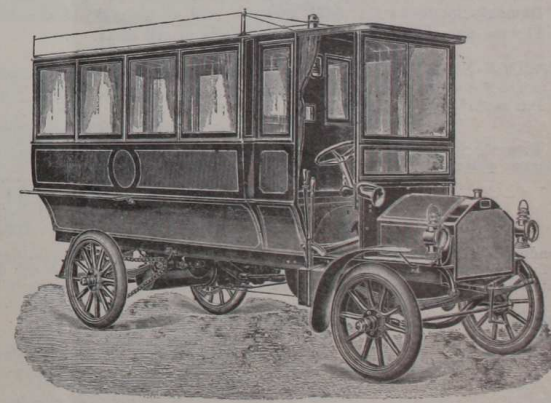

**Omnibus för 12 à 24 personer. Kr. 14- à 22,000.**

Kunna äfven användas som lastvagnar.