

MATSALSBYGGNADEN
UPPREGLING FÖR YTTERTAK
PLAN
1:50

LINOLEUM RESP. PLASTPLATTOR ENL. RUMSBESKR.
60 STÅLGL. BTG. CENTRISK ARM. SA-G EL. LIVV.
PAPP AL 150/200
60 SAND
BTG-PLATTA

RUM NR. 101, 103-109, 113, 114.

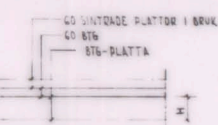

RUM NR. 102, 110, 111, 112.

60 KLINKERPL. I BRUK ENL. BSK.

60 BTG.

RUM NR. 105 BTG-PLATTA

BJÄLKLAGSTYPER 1:20

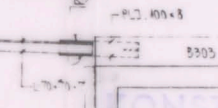

KONSTRUKTIONSRITNING

lämnade tillhörande beräkning utförd av
Stockholms stads byggnadsnämnd
den 27/2 1969 med vilken, som
av protokollet för byggnadsnämndens

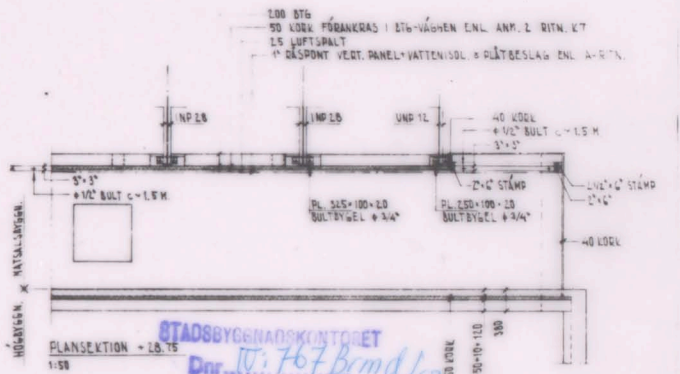

FLANSSEKTION - 1:20

STADSBYGGNADSKONTORET
Dnr. IV. 767. Bmnd/63
13 FEB 1968

ANM

1. BETR. FÖRANKNINGAR OCH KRYSOR STAMPRADEDE SE RITN. K3.
2. REGELUPPLAG PÅ JÄRNBALKAR FÖRANDES I FÄRDIGT LÄGGE AV PL. 104 MED 3 ST 4" FÖRUSPÅK.
3. BETR. UPPHÄNGNINGJÄRN UNDER VÄGGBALKAR, SE RESP. ELEVATIONER.

ALLMÄNNA FÖRESKRIFTER, SE RITN. K1.

ARM. FÖL. NR 3-11

* KV. STORA MOSSEN NE 3, BRÖMMA.

IT 1.52	VB 401 KOMPL. AV ARM.	K1
22.0.84 C	UPPLÄGGNING PÅ GAVELY.	K2
22.10.64 B	NÄTLAGNING, MEKANISOLUTRÄ.	K3
21.1.65 O	REKV. PÅ A-RITN.	K4
REV. DEN	UPP. ANM.	AVSEENDE
CIVILINGENJÖRER		
HANS HANSSON		BRÖMMA ÄRÖVEGLER
KONSULTERANDE INGENJÖRSFIRMA		SKO. MÅLTIDLOKALER M.M.
		BIA. KL. LAG 3.
HANTVERKARSTADEN 11 STRÅL K TEL. 2300 20		
KONST.	BRÖMMA, D. S. 1965	BYG. NR.
BYG. NR.	BYG. NR. 113	BYG. NR.
GRANSK.		K4 d