

605

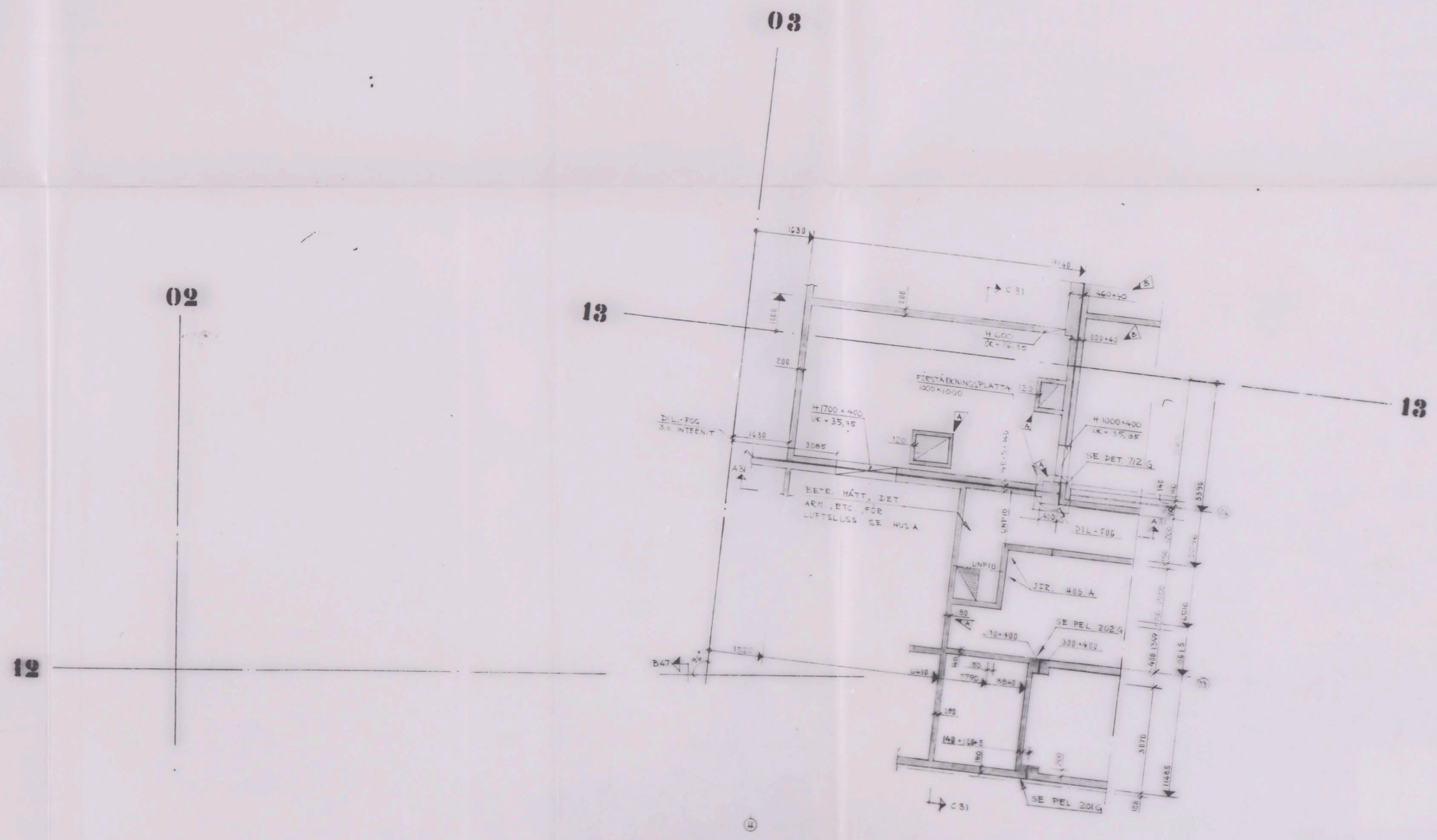

Ink. t. Stockholms  
stadsbyggnadskontoret  
15 MRS 1969  
Dnr. 11: 103/69

ANM.  
ALLMÄNNA FÖRESKRIFTER SE P. 17 IN K. 0  
LÄGGEN FÄR UTÖVAS DEN 50 FORM (GUTFÖG)  
SKALL VARA MIN 150 UNDER FÄRDIGT GOLV.

418201 *Sturén*

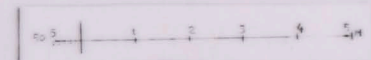

**KONSTRUKTIONSRITNING**  
Ytste tillståndets beräkning godkänd av  
Stockholms stads byggnadsnämnd  
den 13/11/69 med vilken som  
av protokollet för samma dag inhämtas.

ARBETS-RITNING

1	15,50
2	55,44
3	52,10
4	45,70
5	44,50
6	41,00
7	36,70



BREDÅNGSSKOLAN KV. CONCORDIA  
BREDÅNGS CENTRUM, STOCKHOLM

A: J. HÖRER & S. LINDQVIST ARK. SÄE  
KUNDBOKPL. 2 STRÅM K. TEL. 22 24 04  
B: OYUNG HANG HANSSON INDFIRMA  
VÄLNINGSVÄJ 12 BENSJÖBY 87 07 22  
C: P. FENNELS KONSTRUKTIONSBYRÅ  
SÄFFLID. 9 FARSTA. TEL. 94 01 30  
D: ERICSSON & FÖRSTEN  
FÄRREIS GRÄND 6 STRÅM C. TEL. 21 00 30

15. 8-CA	B/2	VÄGG MELLAN NE. 1 & A TIOKILKAR ENDR. IT	IT
21. 4-CA	A/4	VÄGG D=150 BENSJÖBY DE. PELARE-PLÅTIN	IT
REV. D. L. AMT		MEG AVSEENDE PÅ	S.
HUS 6		GRUNDTÄN	MÄTT
KONSTR. VÄLLINDET	SKALA	1:50	K 38
REV. M.S. 9. 12. 1969			
ORISN. 11/11/69			