

SEKTION A 10
1:2 (K35, K40, K45)

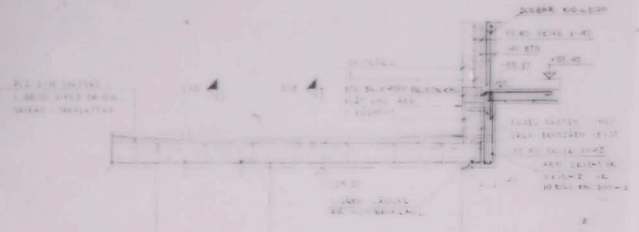

SEKTION B 10
1:2 (K35, K40, K45)

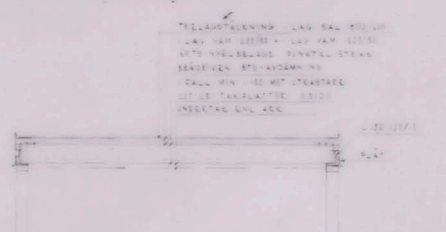

SEKTION C 10
1:2 (K35, K40, K45)



SEKTION D 10
1:2 (K35, K40, K45)

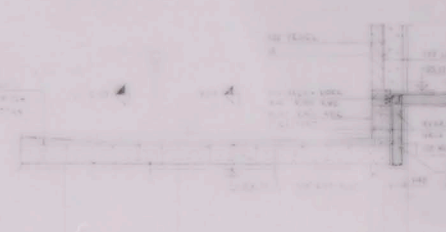

SEKTION E 10
1:2 (K35, K40, K45)

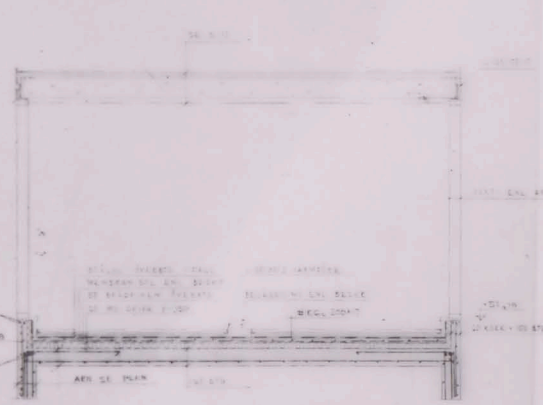

SEKTION F 10
1:2 (K35, K40, K45)

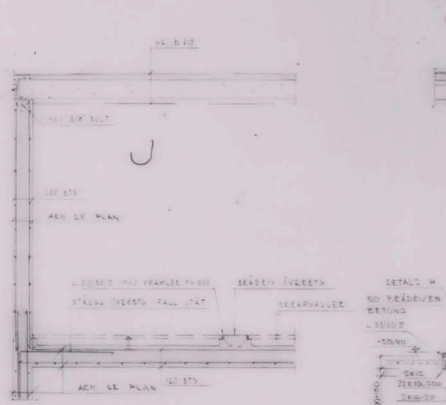

SEKTION G 10
1:2 (K35, K40, K45)

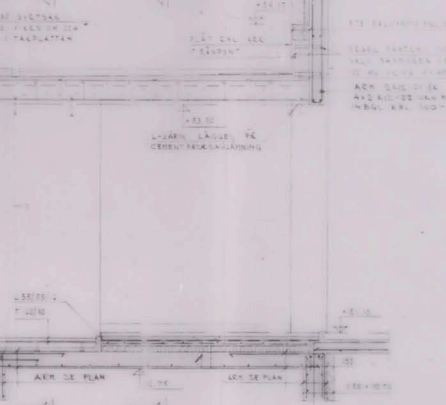

SEKTION H 10
1:2 (K35, K40, K45)



DETALJ H 10
1:2

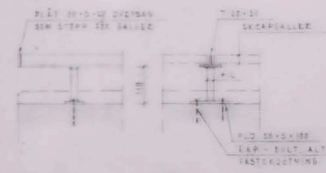

DETALJ K 10
1:2 (K35, K40, K45)

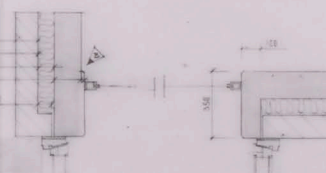

DETALJ L 10
1:2 (K35, K40, K45)

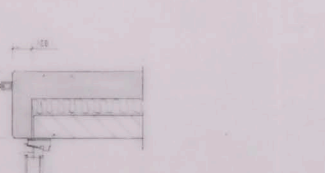

NOTIS
ALLA FÖREKÄNTER DE RITN. OCH
ADM. SÖN EJ LITERRÄTS. VÅ SEKTIONER
FINNES PÅ RISEN PLANEN.
TILLVÄR. ARM. OREG. HAN. HAN.

STADBYGGNADSKONTORET
Dnr. **17.183/64**
8 MRS 1966

Plan utskickad till byggnadskontoret
för godkännande av byggnadsplanen
den 24/10 66. - med tillägg om
att godkänna för utskick till byggnadskontoret.

[Handwritten signature]

ARBETSRIKNING

BYGGNADSRITNING	BYGGNADSRITNING	BYGGNADSRITNING	BYGGNADSRITNING
BREDÅNGSSKOLAN KV. CONCORDIA	BREDÅNGSSKOLAN KV. CONCORDIA	BREDÅNGSSKOLAN KV. CONCORDIA	BREDÅNGSSKOLAN KV. CONCORDIA
BREDÅNGS CENTRUM, STOCKHOLM	BREDÅNGS CENTRUM, STOCKHOLM	BREDÅNGS CENTRUM, STOCKHOLM	BREDÅNGS CENTRUM, STOCKHOLM
NO. 2314	NO. 2314	NO. 2314	NO. 2314
BYGGNADSRITNING	BYGGNADSRITNING	BYGGNADSRITNING	BYGGNADSRITNING
BYGGNADSRITNING	BYGGNADSRITNING	BYGGNADSRITNING	BYGGNADSRITNING
BYGGNADSRITNING	BYGGNADSRITNING	BYGGNADSRITNING	BYGGNADSRITNING
BYGGNADSRITNING	BYGGNADSRITNING	BYGGNADSRITNING	BYGGNADSRITNING

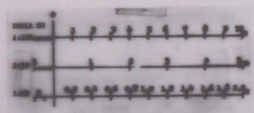

18201