491 Bd 1948

5

Likheten med den fastställda ritningen bestyrkes:
Stockholm den 21 sept. 1949
Nils Ockier

I Stockholms stads fastighetsnämnd för dess del och med hänsyn till sökandens tomträttskontrakt godkänd till efterrättelse vid uppgörande av ritningen inom Bastholmen gum. 2 i kv. Täckbladet.
Allgrande det sökanden jämlikt nämnda kontrakt att för godkännande underställa fastighetskontoret förslag till utvändig behandling, innan sådant arbete utföres.
Stockholm den 5/9 1949
Enligt uppdrag:

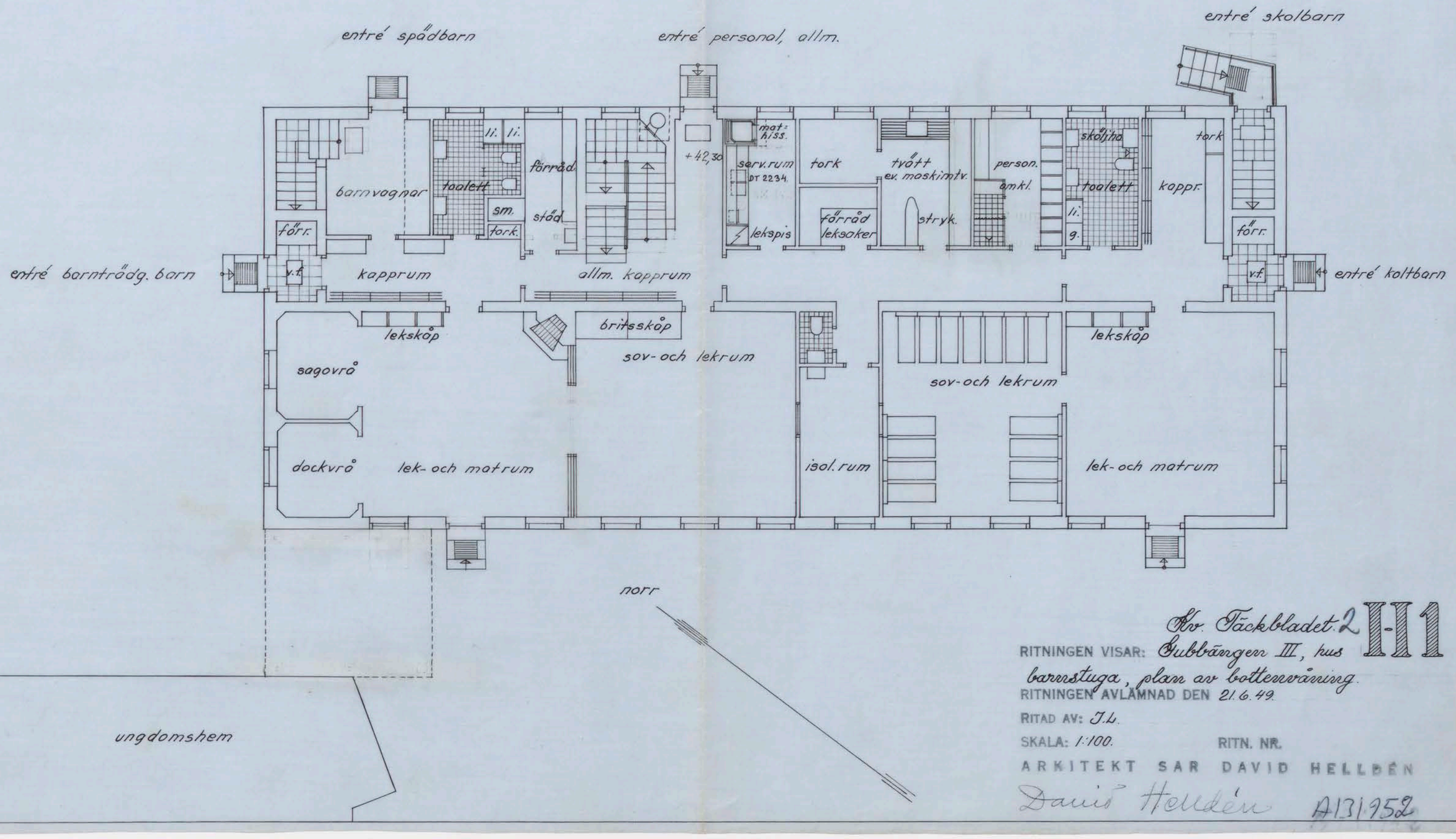

Kv. Täckbladet 2 H-1

RITNINGEN VISAR: Gubbängen III, hus barnstuga, plan av bottenvåning.
RITNINGEN AVLÄMNAD DEN 21.6.49.
RITAD AV: J.L.
SKALA: 1:100. RITN. NR.
ARKITEKT SAR DAVID HELLDÉN
David Helldén A 13.1.952

491 Bd 1948

6

Likheten med den fastställda ritningen bestyrkes:
Stockholm den 21 sept. 1949
Nils Ockier

I Stockholms stads fastighetsnämnd för dess del och med hänsyn till sökandens tomträttskontrakt godkänd till efterrättelse vid uppgörande av ritningen inom Bastholmen gum. 2 i kv. Täckbladet.
Allgrande det sökanden jämlikt nämnda kontrakt att för godkännande underställa fastighetskontoret förslag till utvändig behandling, innan sådant arbete utföres.
Stockholm den 5/9 1949
Enligt uppdrag:

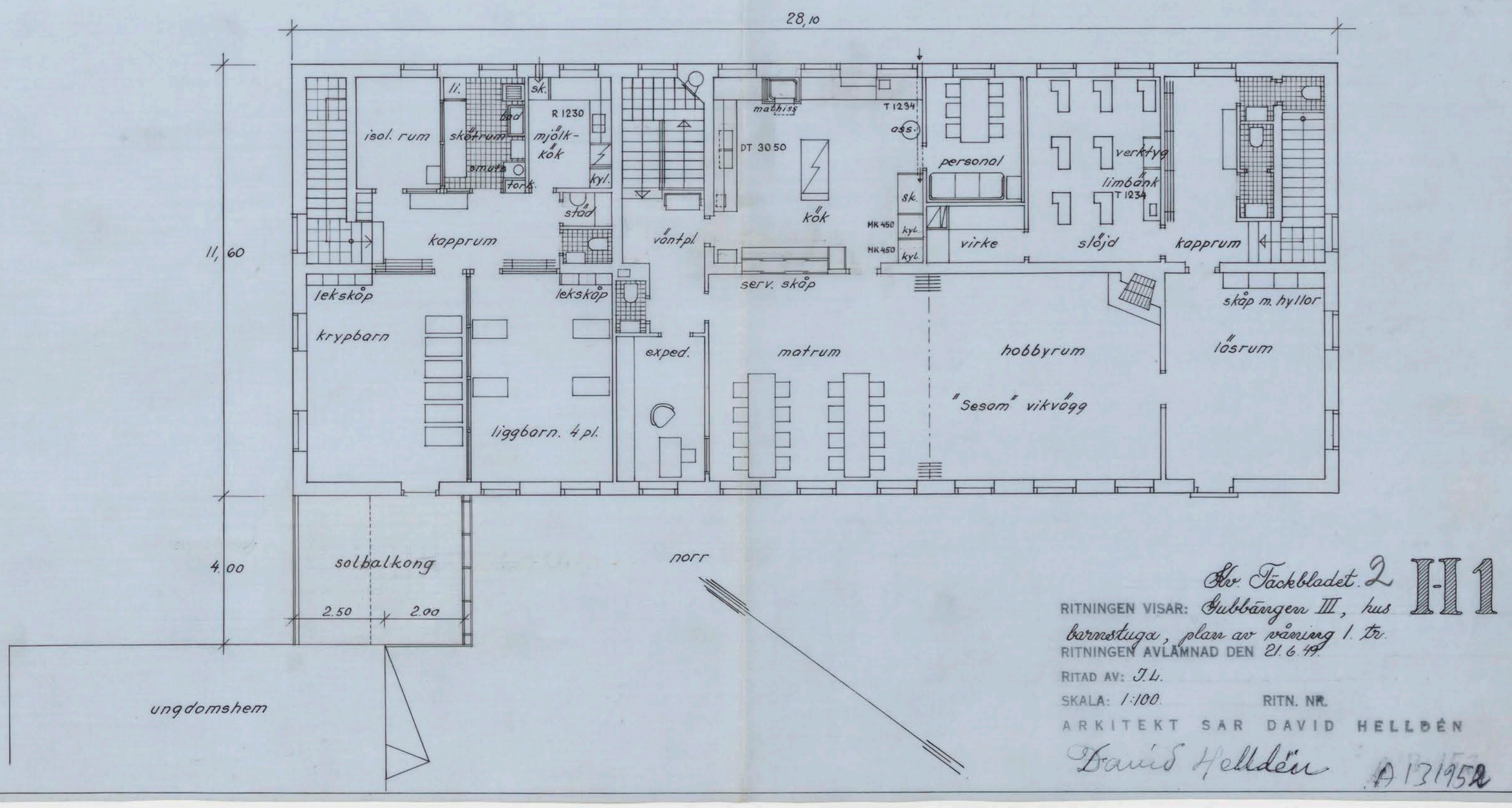

Kv. Täckbladet 2 H-1

RITNINGEN VISAR: Gubbängen III, hus barnstuga, plan av våning 1. tr.
RITNINGEN AVLÄMNAD DEN 21.6.49.
RITAD AV: J.L.
SKALA: 1:100. RITN. NR.
ARKITEKT SAR DAVID HELLDÉN
David Helldén A 13.1.952