2893

№ 127 D 1
1929

RITNING TILL NYBYGGNAD FÖR KOOPERATIVA FÖRBUNDETS GLÖDLAMPFABRIK Å TOMT INOM ETT MANTAL HAMMARBY №1 NACKA SOCKEN

ING. TILL BYGGNADSNÄMNDEN
9 - JULI 1929

№4

Likheten med den fastställda ritningen bestyrkes.
Stockholm den 4 sept. 1929
Joël Norborg

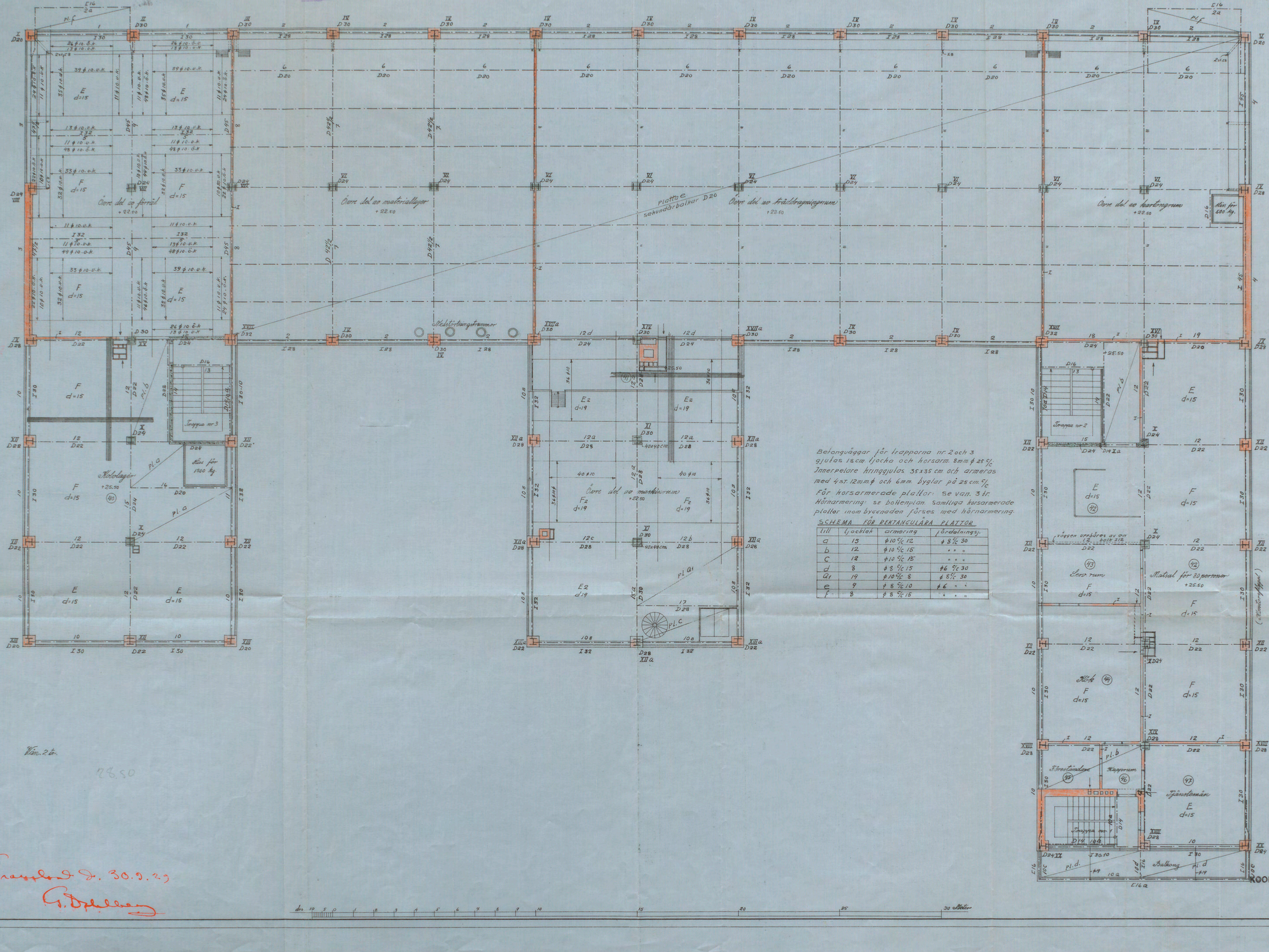

Betongväggar för trapporna nr. 2 och 3 gjutas 18 cm. tjocka och horsarm. 8 mm. ϕ 25 c/c. Innerpelare kringgjutas 35 x 35 cm. och armeras med 4 st. 12 mm. ϕ och 6 mm. byglar på 25 cm. c/c.
För korsarmerade plattor: se van. 3 tr.
Hörnarmering: se bottenplan. Samtliga korsarmerade plattor inom byggnaden förses med hörnarmering.

SCHEMA FÖR REKTANGULÄRA PLATTOR

till	tjocklek	armering	fördelningsj.
a	15	ϕ 10 c/c 12	ϕ 8 c/c 30
b	12	ϕ 10 c/c 15	" " "
c	12	ϕ 10 c/c 15	" " "
d	8	ϕ 8 c/c 15	ϕ 6 c/c 30
a1	19	ϕ 10 c/c 8	ϕ 8 c/c 30
e	9	ϕ 8 c/c 10	ϕ 6 " "
f	8	ϕ 8 c/c 15	" " "

Vän. 2 tr.

28.50

Grassland d. 30.9.29
G. Dahlberg

KOOPERATIVA FÖRBUNDET
ARKITEKTKONTORET
Eskil Sundahl / Gunnelsson
H. Hansson

A 70245