

 P. A. HULDBERGS 

ADRESS- KALENDER

FÖR STOCKHOLM OCH
DJURSHOLMS VILLASTAD

 ÅR 1904. 

HUFVUDUPPLAGAN

... MED KARTA ...
OCH TEATERPLANER

 49^e ÅRG. 

AKTIEBOLAGET CENTRALTRYCKERIET
I STOCKHOLM.

STOCKHOLMS ADRESSKALENDER FÖR 1904.

Hufvudupplagan, i klotband, pris Kr. 9.50,

innehåller: Annonssafdelning, Namnregister för Stockholm och Djursholms villa-
stad, Yrkesregister, Teaterplaner, Personalregister, Kalenderafdelning, Egendoms-
register, Kvartersregister, Husegareregister och Karta öfver Stockholm

Lilla upplagan, i klotband, pris Kr. 5.—,

innehåller: Annonssafdelning, Namnregister för Stockholm och Djursholms villa-
stad, Yrkesregister, Teaterplaner och Karta öfver Stockholm.

Supplement I, innehållande Adressförteckning öfver Riksdagens ledamöter
jänte Rättelser och tillägg, utgifves före januari månads utgång.

Supplement II, upptagande senare inkomna Rättelser och tillägg, särskildt
Aprillyttningar, utkommer i början april. Skriftliga uppgifter om ändrad
adress eller öfrigt, som bör intagas i supplement II, böra tillställas Redaktionen
före den 25 mars under adress: Adresskalendern, Stockholm, I.

Båda dessa supplement tillhandahållas gratis af herrar Bokhandlare.

P. M. nästa årgång!

- angående uppgifters lemmande till Adresskalenderns
- 1) Uppgift bör vara tydlig, daterad och undertecknad. Blanketter till uppgifter
erhållas å Adresskalenders byrå, Klara V. Kyrkog. 11.
 - 2) Uppgift till Adressafdelningen bör insändas före den 20 oktober under adress:
Adresskalendern, Stockholm, I. Uppgifter kunna insändas ofrankerade med posten.
 - 3) De skriftliga förfrågningar, som af Red. utsändas omkring den 20 sept., torde
besvaras snarast möjligt och **senast den 20 oktober**, före hvilken dag äfven **ny-
inflyttade och nyetablerade firmor** torde insända tydlig uppgift om adress, affärs-
bransch, telefon m. m., vederbörligen undertecknad och daterad.
 - 4) Om uppgift bör aldeles **utgå**, torde detta benäget meddelas.
 - 5) **Ny uppgift bör lemnas för hvarje år, äfven om ingen förändring önskas.**

Stockholm i december 1903.

Redaktionen.

Adresser och firmor införas i Adresskalendern utan afgift, då uppgiften icke
öfverstiger två rader; för öfverskjutande rader erlägges 1 krona pr rad. **Annons-
meddelanden** intagas blott efter särskild öfverenskommelse och skälig taxering.

I **Yrkesregistret** införes firma eller person afgiftsfritt under endast en rubrik.
För hvarje öfverskjutande rubrik erlägges 1 krona.

Meddelanden rörande Adresskalendern mottagas å kalenderns byrå, Klara
V. Kyrkog. 11. Telefoner: Riks 53 88, Allm. 87 18 och 51 02.

Advokat-, Inkasso- och Upplysningsbyrå

för

Sverige—Norge

samt utlandet.

ERIK LUNDINS JURIDISKA BYRÅ

(Ombud för Malmö och Helsingborgs Köpmannaföreningar)

STOCKHOLM, N.,

~ 8 Gustaf Adolfs Torg 8 ~

(midt för Kongl. Operan).

Inkasseringar, rättegångar, konkursbevakningar
samt öfriga juridiska uppdrag.

Sterbhus- och konkursutredningar.

Bevakning af mål i öfverrätterna.

Soliditetsupplysningar om affärsmän i Sverige-
Norge samt de flesta öfriga länder.

Köp och försäljningar af fastigheter i Stockholm samt
värdepapper m. m.

Obs.! Moderata arvoden. — Snabb expedition.

Telefoner: Riks- 22 37. Allm. 8 76.

Kontorstid: $\frac{1}{2}$ 10— $\frac{1}{2}$ 4.

JUSTUS CEDERQUISTS

Utmärkta
KLICHEÉR för
TREFÄRGSTRYCK
AUTOTYPI OCH
FOTOTYPI

**KEMIGRAFISKA
• ANSTALT •**

STOCKHOLM
Mästersamuelsgatan 32
Allm.Tel. 79 21
Riks-» 27 51

Obs.! Största anstalt
i landet för special-
tillverkning af KLICHEÉR

GULD MEDALJ i Helsingborg 1903

Fågelvänner!

Sång- & praktfåglar, akvariefiskar & reptilier i rikhaltig sortering.

Buror, akvarier & terrarier, Fågelfrö och fiskfoder erhålles ständigt billigast från Sveriges största importaffär inom branschen.

Stockholms Fågel- & Akvariehandel.

Jakobsgatan 28, Stockholm.

Allm. Tel. 101 33.

Prislista gratis mot porto.

AFBILDNINGAR

AF EN DEL UNDER ÅR 1903 FULLBORDADE

NYBYGGNADER I STOCKHOLM

Fotografier af Hoffotografen A. Blomberg.

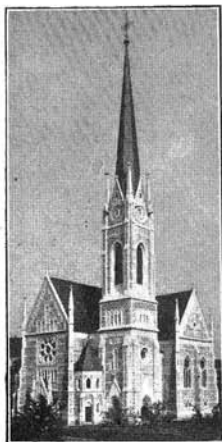

OSCARSKYRKAN

Hedvig Eleonora församling,
Narvavägen.

Arkitekt: *P. F. G. Hermansson.*
Byggmästare: *J. P. Pettersson (Skofde).*



MATHEUSKAPellet

Adolf Fredriks församling,
Vanadislvägen.

Arkitekt: *E. Lallerstedt*
Byggmästare: *Alfr. Johansson.*



Nybrogatan 28 c.

Ägare: *Akt. Bol. Göteborgssystemet.*
Arkitekt: *S. Kjellberg.*



Fontän å Adolf Fredriks torg.
»THORS FISKE».

Skulptör: *A. H. Wissler.*



Regeringsgatan 111.

Ägare: *H. Bergqvist.*
Arkitekter: *G. Hagström o. F. Ekman.*

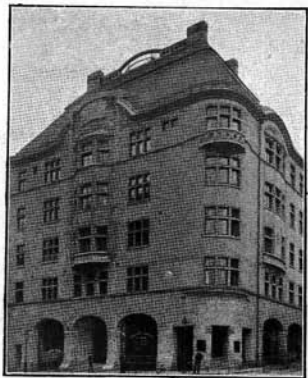

Vasagatan 24.

Ägare: *Sthm Westerås Bergslagens Trafikaktiebolags
Pensions- samt Enke- och Pupillkassa.*
Arkitekt: *E. Lallerstedt.*
Byggmästare: *Fr. Dahl.*

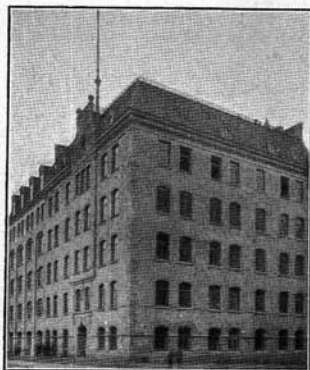

Tulegatan.

Elektricitetsverkets Station.
Arkitekt: *F. Boberg.*
Byggmästare: *Az. Holmgren.*



KUNGL. POSTHUSET

Vasagatan.

Arkitekt: *F. Boberg.*
Byggmästare: *Ad. Andersson.*



Kungsholmstorg 2.

Ägare: *P. S. Graham.*
Arkitekt: *S. Cronstedt.*
Byggmästare: *H. Bergkvist.*



Birger Jarls gatan 21-23.

Ägare: *G. Carlberg, J. R. Edblom, P. K. Andersson
och W. Öberg.*
Arkitekter: *G. Hagström och F. Ekman*

FÖRETAL.

Vid utgifningen af denna nya årgång af Stockholms Adresskalender vill Utg. i främsta rummet tacka alla dem, som haft vänligheten att på utsända P. M. införa de ofta dryga och besvärliga uppgifter, som ligga till grund för större delen af Kalenderafdelningen. Men vid sidan häraf torde äfven få påpekas, att oaktadt upprepade påminnelser och förfrågningar, både skriftligen och per telefon, åtskilliga ombedda svar och upplysningar ej kunnat erhållas, utan måst anskaffas på besvärliga omvägar, hvilket naturligtvis vållat stor tidsutdräkt och försvårat kalenderns färdigblifvande i beräknad tid.

Redaktionen har sökt att med yttersta noggrannhet kontrollera samtliga uppgifter, såväl adresser som andra. Antalet ändringar af titlar, firmabeteckningar, telefonuppgifter o. d. uppgår till 6,000. Adressförändringar, som orsakats af flyttningar inom staden, äro 5,200 (mot 4,900 i senaste årgång), nytilkomna adresser 3,300 (mot 3,800), men uteslutna adresser endast 2,300 (mot 2,500). Dessa siffror tyda på lifligare flyttning inom staden, men minskad in- och utflyttning. Egendomsregistret har undergått större förändringar än vanligt, enär dels tomtstyckningar skett i stor utsträckning, dels de flesta fastigheternas taxeringsvärde blifvit höjdt.

Priset å Adresskalenderns stora upplaga har varit oförändradt alltsedan år 1889, då det höjdes från 7 kr. till 8 kr. 50 öre. Sedan dess har Namnregistret vuxit från 20 ark till 32 och Kalenderafdelningen från 12 ark till 15 $\frac{1}{2}$, hvadan endast på dessa två afdelningar af kalendern kommer en utvidgning af 15 $\frac{1}{2}$ ark. Yrkesregistret har, oaktadt det nu sättes med betydligt mindre stil än förut, ökats från 4 till 6 ark. Detta registers betydelse för affärslifvet belyses äfven däraf, att det nu upptager 787 själfständiga yrkesrubriker (utom 205 hänvisningar), medan för 15 år sedan endast 347 eller icke ens hälften så många rubriker upptogos. Äfven Nyfikenhets- och Egendomsregistren ha genom omsättning med finare stil blifvit betydligt drygare och innehållsrikare än förut, ehuru detta ej visar sig i ökad arkantal. I allt har kalendern sedan 1889 utökats med ca 400 sidor, hvilken ökning i förening med den högst betydliga stegring af arbetspriser och allt därmed sammanhängande, som under samma tidrymd ägt rum, torde mer än tillräckligt motivera den obetydliga höjning af Stora upplagens pris med en krona, som Utg. i år funnit nödvändig.

Stockholm i december 1903.

UTGIFVARNE.

HUFVUDUPPLAGAN FÖR 1904

innehåller utom de såsom register uppställda hufvudafdelningarna
Namnregister [115], Yrkesregister [694], Personalregister [833],
 följande till uppslags underlättande utarbetade

REGISTER:

Annonsregister	65	Tabell öfver församlingar, rotar	
Gaturegister..... (före kartan)	87	och kvarter	[3002]
Sammandrag af Yrkesregistrets		Kvartersregister.....	[5211]
rubriker	689	Husegareregister	[5221]
Fromma stiftelser, stipendiefonder,		Innehållsregister	[5239]
pensions- och sjukkassor m. m.	[2865]		

 Rättelser och tillägg, se sid. 82, 1000.

INNEHÅLLSFÖRTECKNING.

	Sid. o. s. s. n. r.
I. ANNONSAFDELNING, jemte Annonsregister.....	17—78
II. ADRESSAFDELNING:	
a) Förteckning öfver gator m. m. som ändrat namn	83—84
b) Förteckning å gator, gränder och torg m. m.	87—96
c) Karta öfver Stockholm	110—112
d) Namnregister.....	115—626
e) Rättelser och Tillägg	82, 1000
f) Djursholms adressförteckning	677—684
g) Yrkesregister med sammandrag öfver dess rubriker	689—783
Teatrarne biljettpriser och planer	817—823
Personalregister (Nyfikenhetsregister).....	833—1000
III. KALENDERAFDELNING: (Obs. Rättelser och Tillägg sid. 1000).	
a) Brand- o. kommunikationsväsen, museer, bibliotek, beskickning- gar, konsulter m. m.	1001—1069
b) Öfverståhållarembetet, Kommunalstyrelsen, dess verk och in- rättningar, undervisningsverk, stater och kärer	1071—1570
c) Hälsovård, sjukvårdsanstalter m. m.	1575—1650
d) Penninginrättningar (bank-, försäkrings- o. pensionsinrättningar, sjuk- o. begrafningskassor)	1651—1950
e) Vålgörenhetsinrättningar.....	1951—2131
f) Föreningar, sällskap o. klubbar	2151—2527
g) Bolag af allmänt intresse	2531—2560
h) Teatrar	2561—2567
i) Tidningar och Tidskrifter	2568—2590
j) Telegrambyråer.....	2590
k) Fromma stiftelsers, pensionskassors m. fl. fonder	2601—2864
Register öfver desamma	2865—2871
l) Stockholms skeppslista, hamn-, hyrkusk-, åkare- (äfven taxameter-), stadsbuds- och skorstensfejaretaxor, ordningsföreskrifter för Stockholm, järnvägs-, post-, telegraf- och telefonunderrättel- ser m. m.	2875—2942
IV. EGENDOMSAFDELNING:	
a) Egendomsregister	3001—5206
b) Kvartersregister	5211—5218
c) Husegareregister	5221—5238
V. INNEHÅLLSREGISTER	5239—5257