Nr 7 D. 1945 K.

Bif. t. ä. v. 19/1-46 Oe.

19

Likhetsit med den fastställda ritningen bestyrkes:
Stockholm den 19 jan. 1946.
Nils Odrian

19

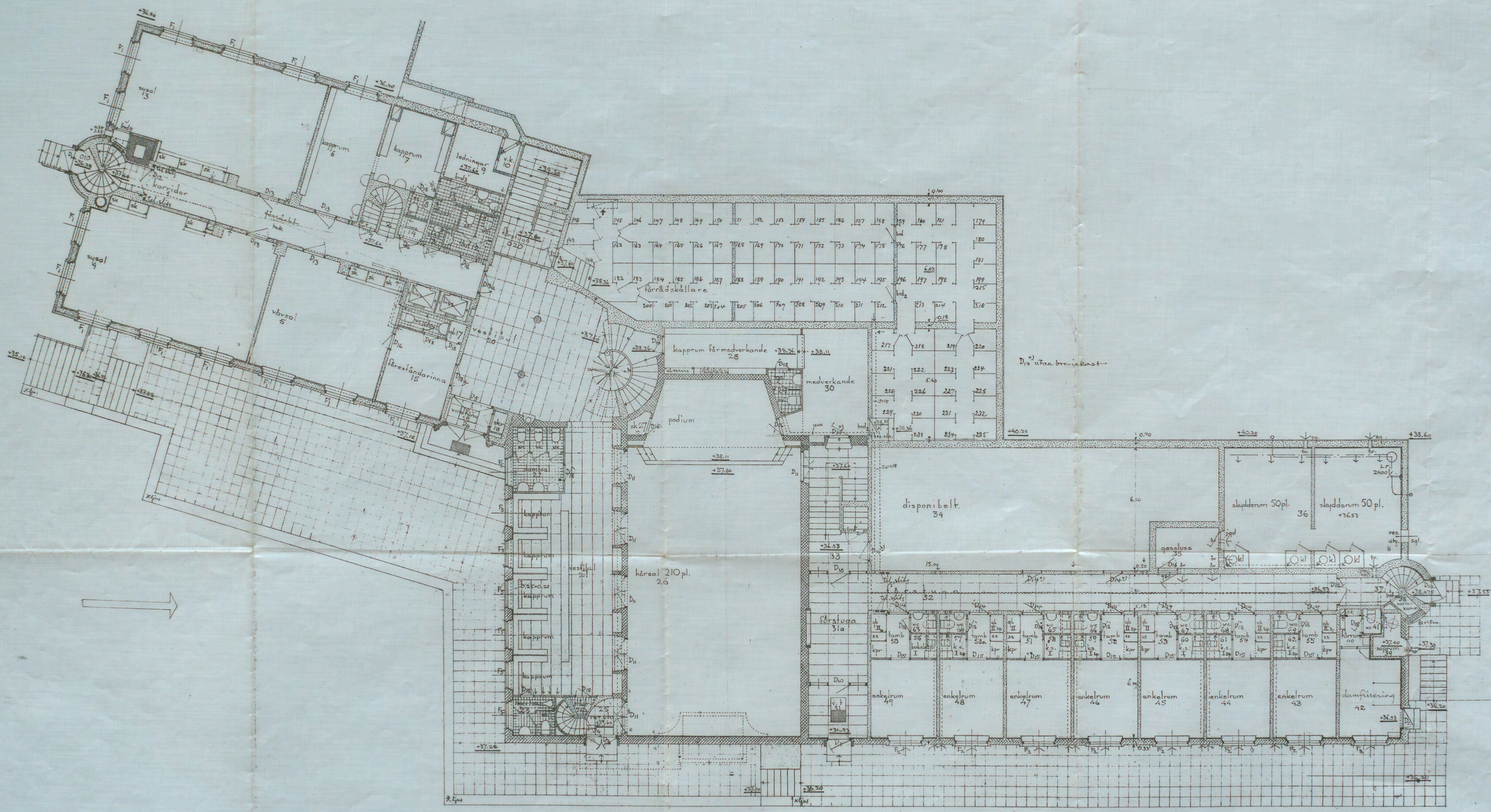

Ink. d. 16.1 1946 D.nr. G 473
GRANSKAD utan anmärkning ~~med å ritn. angivna anm.~~
När skyddsrumsanläggningen färdigställts skall anmälan för slutbesiktning ingivas. För byggnadsarbetets utförande skall byggnadsnämndens lov inhämtas.
Stockholm den 16.1 1946
CIVILFÖRSVARSBYRÅN

Skyddsrumsanläggningen bibehållen oförändrad. 17/1 46 Oe.

Kv VÄRJAN 1
Ändringsritning

KUNGL. BOSTADSHUS FÖR ENSAMSTÅENDE SJÄLVFÖRSÖRJANDE KVINNOR
Nedre bottenvåningen
Ändr. betr. köpkuvets v. ingång d. 28/6 44
" " ventilation - golvbelägg. 14/9 44

383 31 44
Nat Karlsson
Melin

A140833