SKÖNDAL

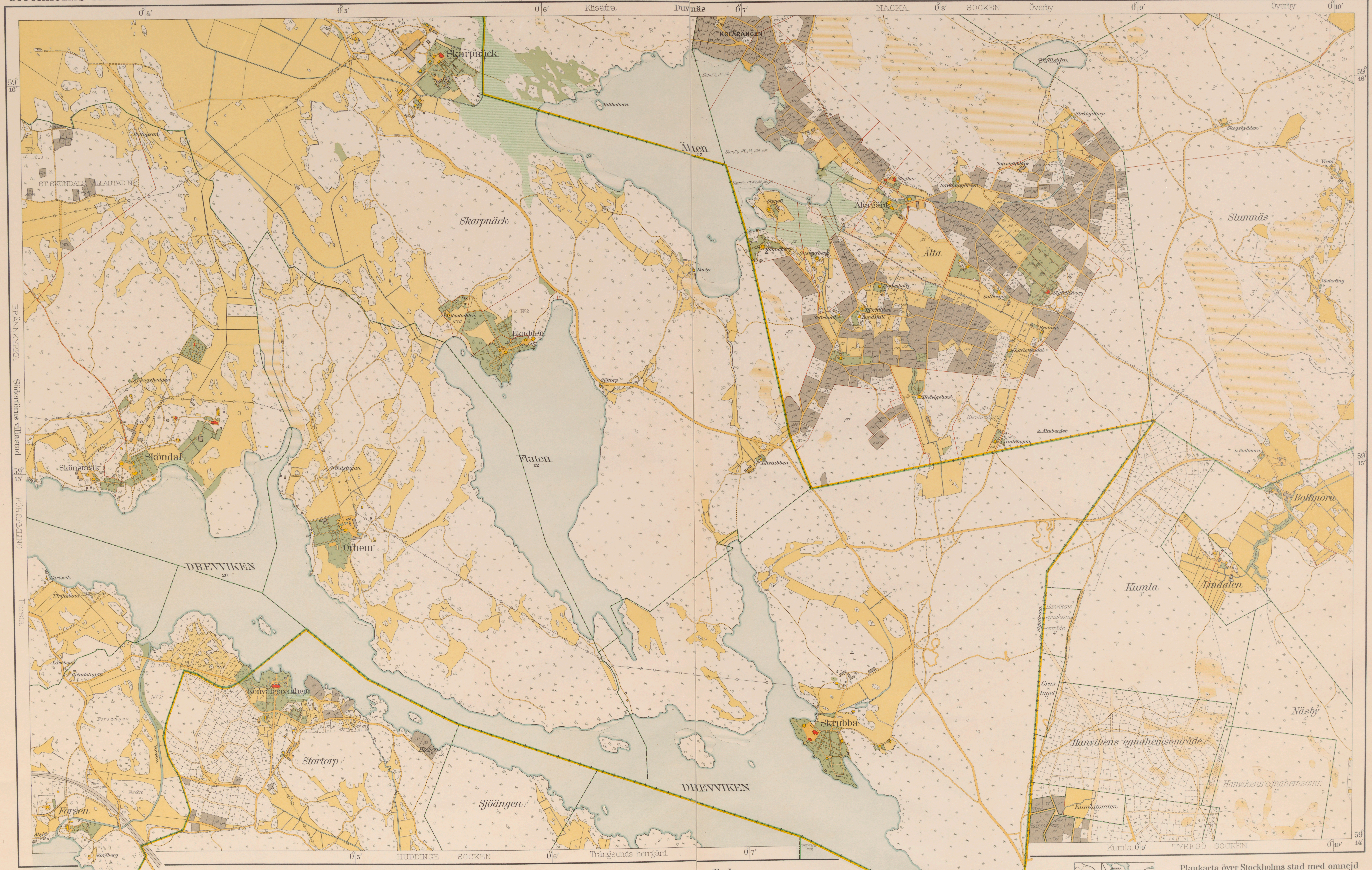

Longituden räknad från Stockholms observatorium.
Siffrorna å sjöar utmärka höjd över havet i meter.

Teckenförklaring

- Gräns för Stockholms stads jurisdiktion
- " " stadens planlagda områden, ej sammanfallande med jurisdiktionsgränsen
- Fastställd gatulinje ej sammanfallande med tomtgräns
- Bebygd tomt eller stadsäga
- Obebygd " " "
- Köpings- och häradsgräns
- Gräns för municipalsamhälle
- Församlings- och sockengränser
- Hemmans- och fastighetsgränser å icke planlagda områden
- Offentl. byggnader och boningshus av sten å icke planlagda områden samt församlingskyrkor
- Boningshus av trä å icke planlagda områden
- Fabriker o. dylika byggnader samt uthus
- 1)Trädgård, 2)park, 3)åker, 4)hårdvallsäng, 5)sidvallsäng
- Mosse, myr och kärr
- Järnvägar och spårvägar
- Järnvägsområden
- Anlagda gator och torg samt vägar och gångstigar
- Projekterade gator och torg
- Vattendrag, sjöar och vass

Skala

100 50 0 100 200 300 400 500 600 700 800 900 1000 meter

1:8000

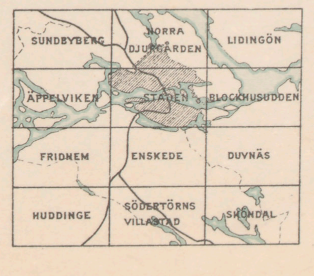

Plankarta över Stockholms stad med omnejd
upprättad åren 1917–26 av
H. Hellberg, arbetschef vid Rikets allm. kartverk.
A. E. Påhlman, stadsingeniör.

Fotolitogr. och tryckt vid Generalstabens Litografiska Anstalt
Stockholm
år 1926.